



*Marriage*

VOLVIC  **ORGANIC** RESORT

———— Moments Nature ————



## La Salle

Aussi appelée «l'atelier», car à l'origine on y taillait, sculptait, façonnait la pierre de Volvic. C'est, depuis 2015 devenu l'espace dédié à nos événements.

En réalité, non pas une salle, mais plusieurs réparties dans un bâtiment de 300 m<sup>2</sup> bénéficiant de larges baies vitrées donnant toutes sur un espace extérieur privatif

## Les Écolodges

Pensés, dessinés et conçus afin de respecter au mieux la cadre naturel unique qui les entoure. Ils vous offriront tout le confort d'une chambre d'hôtel traditionnelle, et plus encore... 2 chambres, 2 salles d'eau et 2 WC par écolodge, mais aussi un espace salon / cuisine intégralement aménagé et équipé seront à votre entière disposition.

# L'Atelier

## Capacité :

- ♥ Repas assis : maximum 60 personnes
- ♥ Repas type buffet debout : maximum 80 personnes

*\* Possibilité d'augmenter la capacité à plus de 100 personnes via l'installation d'un barnum dans la cour*

## Matériel à disposition :

- ♥ Tables & chaises pour 80 personnes

♥

**AUDIO**  
Enceinte audio  
bluetooth à disposition

**WIFI**  
Connectez  
jusqu'à 30 PC simultanément  
Très haut débit (fibre)

**PROJECTION**  
Video-projecteur & écran  
à disposition

- ♥ Frigos, fours, plaque de cuisson, etc.

*\* Toute le liste du matériel à disposition vous sera transmise avec le contrat de location*

## Informations diverses :

- ♥ L'atelier bénéficie d'un extérieur entièrement clos
- ♥ Pas de limite horaire
- ♥ Plus d' 1/3 des baies vitrées du bâtiment peuvent intégralement coulisser pour offrir un espace semi-ouvert sur l'extérieur



# Le plan

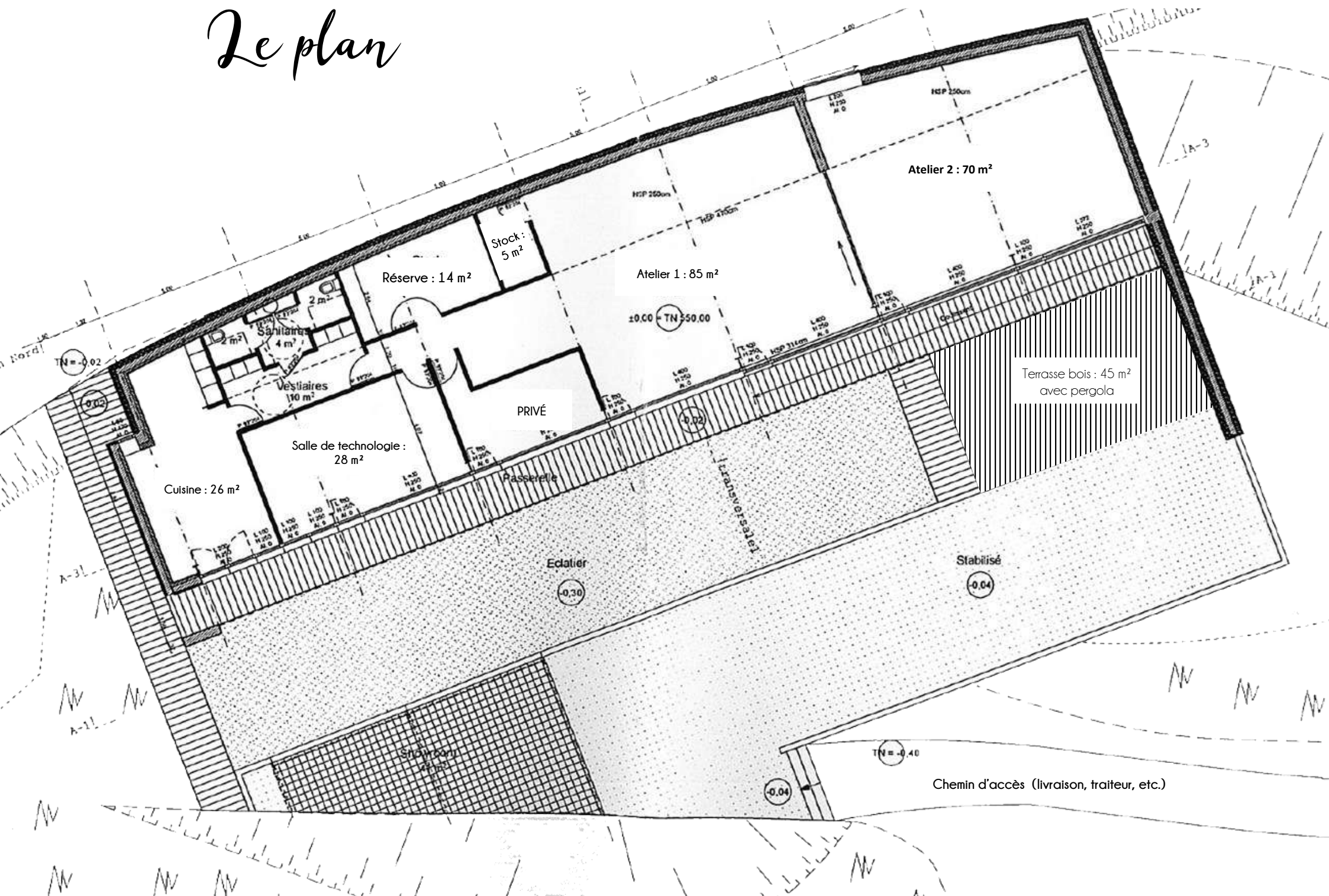

# L'hébergement

## Capacité :

- ♥ 8 écolodges (dont 1 accessible aux PMR)
- ♥ Soit 32 couchages répartis dans 16 chambres
- ♥ + 2 couchages d'appoint dans chaque lodge
  - ♥ 48 couchages au maximum

## Équipement des lodges :

- ♥ Comme à l'hôtel : linge de lit et linge de toilette inclus
- ♥ Et plus encore ! En réalité, chaque lodge dispose de tout le matériel nécessaire pour se sentir comme chez soi : du matériel de cuisine jusqu'aux sèche cheveux, tout est à disposition !

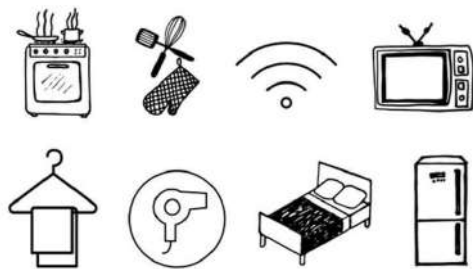

## Informations diverses :

- ♥ Chaque chambre est indépendante et peut ainsi bénéficier de sa clé unique (l'isolation phonique entre les 2 chambres a été spécialement travaillée pour que tout le monde soit tranquille)
- ♥ Le lodge accessible aux PMR n'a qu'une salle d'eau, mais dispose en revanche d'un 7ème couchage. Idéal pour les grandes familles



# Plan des lodges

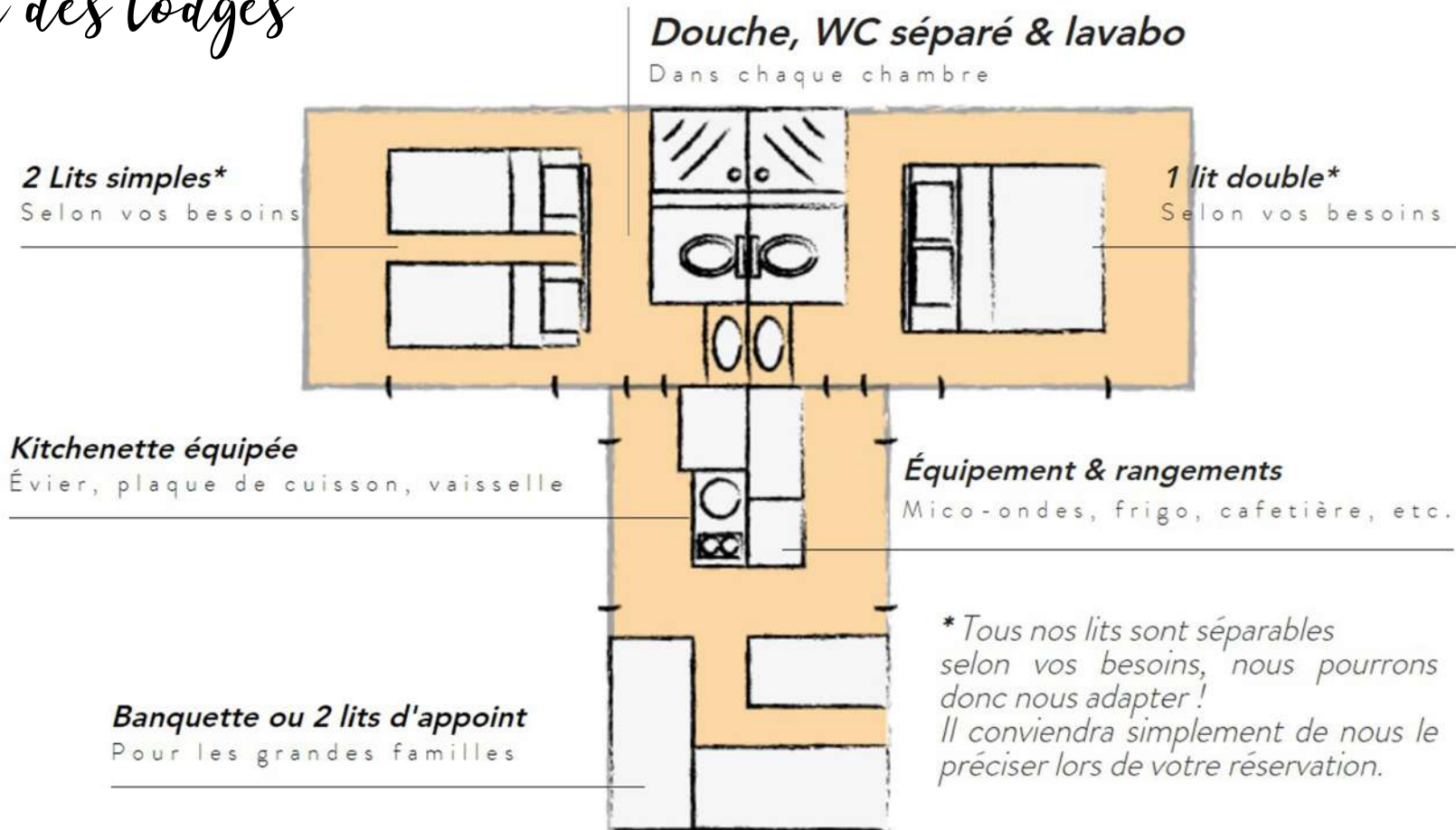



**BASALTE**

Chambre 1 :

- S -
- D -

Chambre 2 :

- S -
- D -

Commun :

- 
- 

**POUZZOLANE**

Chambre 1 :

- S -
- D -

Chambre 2 :

- S -
- D -

Commun :

- 
- 

**IMPLUVIUM**

Chambre 1 :

- S -
- D -

Chambre 2 :

- S -
- D -

Commun :

- 
- 

**VOLCAN**

Chambre 1 :

- S -
- D -

Chambre 2 :

- S -
- D -

Commun :

- 
- 

**CLAIRVIC**

Chambre 1 :

- S -
- D -

Chambre 2 :

- S -
- D -

Commun :

- 
- 

**CARRIERS**

Chambre 1 :

- S -
- D -

Chambre 2 :

- S -
- D -

Commun :

- 
- 

**NUGÈRE**

Chambre 1 :

- S -
- D -

Chambre 2 :

- S -
- D -

Commun :

- 
- 

**SOURCE**

Chambre 1 :

- S -
- D -

Chambre 2 :

- S -
- D -

Commun :

- 
- 

□ S = 2 petits lits  
□ D = 1 grand lit

# Rooming List

Pour vous aider à répartir au mieux vos convives !

# Prestataires

Vous trouverez ci-dessous une liste des prestataires avec lesquels nous avons l'habitude de travailler et que nous pouvons recommander en toute sérénité.

Vous restez cependant libre de choisir qui vous souhaitez pour votre événement.

## Côté restauration :

  
Guest Chef

Geoffroy Crozy  
& Damien Faille  
Route de Riom  
63140 Chatel Guyon  
Tel. : 07 66 46 57 93

  
Solignat  
TRAITEUR

18 avenue des Volcans  
63530 Chanat-la-Mouteyre  
Tel. : 04 73 62 11 08

  
Entre-Mets  
TRAITEUR

12 route de Riom  
63530 Volvic  
Tel. : 06 48 54 19 61

## Côté matériel (vaisselle, mobilier, sono) :



62 Rue Jean Zay  
63200 Mozac  
Tel. : 04 73 38 17 99



1 rue Henri et Gilberte, Rue  
Henri Goudier, 63200 Riom  
Tel. : 04 73 62 11 08



28 Rue Chappe  
63100 Clermont-Ferrand  
Tel. : 04 73 92 47 02



ACE  
SOULEYRAS ET FILS  
lieu dit Bassinet  
63350 CULHAT  
Tel. : 04 73 70 25 13  
ou 06 98 96 42 02



11 Rue Maurice Bellonte  
63800 Cournon-d'Auvergne  
Tel. : 04 73 84 22 85





# Tarif



Une offre unique :

Privatisation complète du resort  
du vendredi soir au dimanche soir  
(salle + hébergement)

=

4 900 €



# Infos pratiques & plan

## ACCÈS :

- 15 km de Clermont-Ferrand
- 19 km de l'aéroport Clermont-Ferrand - Auvergne
- 9 km de la gare de Riom - Châtel-Guyon
- 10 km de l'A71 (sortie Riom)
- 15 km de l'A89 (sortie Manzat)



VOLVIC  
ORGANIC  
RESORT

Moments Nature

Adresse :  
Rue du Pont Jany  
63530 VOLVIC

Mel :  
contact@volvic-organic.fr

Tel :  
Damien : 06 68 45 35 23  
Lucien : 06 22 96 20 99

Site web :  
www.volvic-organic.fr

